

受注側管理サイト操作説明書

作成日:2004年6月 Ver1.0 初版
改訂:2005年9月 Ver1.2

株式会社 コニファ

管理者メニュー

ログイン	2
受注履歴一覧	3
受注ファイルデータ	4
顧客マスター管理	5
顧客マスターの詳細	6
商品マスター管理	7
商品マスターの詳細	8
商品カテゴリ、メーカーの管理	9
管理者情報管理	10
ご案内の編集	11
商品受注動向	12
オーダーブックアップロード	13
顧客受注動向	14
操作説明書	15
休業日設定	16

ログイン

ブラウザ(Internet Explorer Version6.0以上)から指定のURLにアクセスしてください。

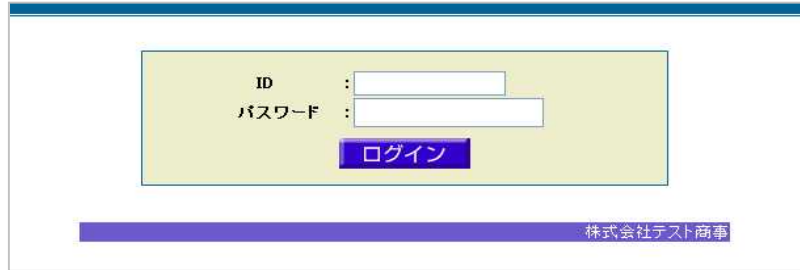

ID、パスワードの認証が行われ、下記画面が表示されます。

受注履歴一覧

検索

期間: 2005年9月12日 ~ 2005年9月13日

注文番号:

お客様ID:

会社名:

一覧モード: 未処理

1件中1~1件表示

受注日時	注文番号	お客様ID	会社名	受注種別	状態
2005-09-13 15:54	0	user01	きゃんばす	WEB	未処理

受注履歴一覧

受注履歴一覧を選択すると、「未処理」の受注データが一覧表示されます。条件を設定し検索を行うことも可能です。

受注履歴一覧

検索

期間:	2005	年	9	月	13	日	~	2005	年	9	月	13	日
注文番号:	<input type="text"/>												
お客様ID:	<input type="text"/>												
会社名:	<input type="text"/>												
一覧モード:	未処理											検索	リセット

1 件中 1 ~ 1 件表示 CSVダウンロード

受注日時	注文番号	お客様ID	会社名	受注種別	状態
2005-09-13 15:54	8	user01	きゃんばす	WEB	未処理

注文番号のリンクをクリックすると、注文内容の詳細を確認できます。

受注内容詳細

受注日時: 2005年09月19日 15:54:04分
 注文番号: 8
 お客様指定注文番号:

お客様ID: user01
 きゃんばす 様

品番	商品名	単価	入数	サイズ	材質	数量	小計
E-1001	鉛筆(HB)	¥10.00	12	12	鉛	60	¥60.00
E-1002	鉛筆(B)	¥10.00	12	12	鉛	60	¥60.00
GA-1001	絵の具12色	¥500.00	10	10ml	水性	60	¥30,000.00
GA-1002	絵の具24色	¥660.00	10	10ml	水性	60	¥39,600.00
GA-1003	絵の具48色	¥820.00	10	10ml	水性	60	¥49,200.00
KS-9001	リサイクル用紙A4 500枚	¥100.00	5	A4	再生紙	50	¥5,000.00
KS-9002	リサイクル用紙A3 500枚	¥110.00	5	A3	再生紙	60	¥6,600.00
小計							¥130,800
消費税(6%)							¥6,540
合計							¥137,340

◆添付◆

閉じる

一覧モード: 未処理

- 未処理
- 処理済
- 全履歴

未処理: 受注受付未処理分のみ抽出
 処理済: 受注処理済分のみ抽出
 全履歴: 処理済・未処理すべて抽出

検索
リセット

検索ボタンをクリックすると指定した条件による受注履歴の検索が可能です。
 受注番号、お客様IDは「完全一致」、会社名は「部分一致」による指定となります

CSVダウンロード

受注内容のダウンロードを行います。
ダウンロードを行うことで、発注者側からの受注取消し、変更ができなくなります。

Microsoft Internet Explorer

? CSVデータをダウンロードしますか?

受注履歴一覧

↓[データダウンロード]↓
 [データファイル]jutvu_3.dat(1291size)
 [CSVファイル]jutvu_3.csv(516size)

閉じる

ファイルのダウンロード

このファイルを開くか、または保存しますか?

名前: jutvu_2.csv
 種類: Microsoft Excel CSV ファイル, 1023 バイト
 発信元: [www.conifer.co.jp](#)

インターネットのファイルは安全に保存されませんが、ファイルによってはコンピュータに問題を起すものもあります。発注元が信頼できない場合は、このファイルを開いた際の保存しおいてください。 [高度性の説明](#)

【データファイル】
 オンラインデータ交換用ファイル
 【CSVファイル】
 EXCEL等で利用可能なファイル

受注ファイルデータ

過去に作成した受注データファイルを再度ダウンロードすることができます。

株式会社テスト商事 管理画面 Microsoft Internet Explorer

受注ファイルデータ

3件中1～3件表示

ID	データファイル	CSVファイル	作成日付	件数	条件
3	jutyu_3.dat	jutyu_3.csv	2005/09/13 16:58	1	期間=2005/9/12<->2005/9/13 一覧モード=未処理
2	jutyu_2.dat	jutyu_2.csv	2005/09/12 16:39	4	期間=2005/09/12<->2005/09/12 一覧モード=未処理
1	jutyu_1.dat	jutyu_1.csv	2005/09/12 14:30	2	期間=2005/09/12<->2005/09/12 一覧モード=未処理

管理メニュー

- 受注履歴一覧
- 受注ファイルデータ
- 顧客マスター管理
- 商品マスター管理
- 管理者情報管理
- ご案内の編集
- 商品受注動向
- オナーブックアップロード

お客様ID:

顧客受注動向

操作説明書

休業日設定

ページが表示されました

ファイルのダウンロード

このファイルを開くか、または保存しますか?

名前: jutyu_2.csv
種類: Microsoft Excel CSV ファイル, 1023 バイト
発信元: [http://www.conifer.jp](#)

開く(O) 保存(S) キャンセル

インターネットのファイルは役に立ちますが、ファイルによってはコンピュータに問題を
起こすものもあります。発信元が信頼できない場合は、このファイルを開いたり保
存したりしないでください。危険性の説明

【データファイル】
オンラインデータ交換用ファイル
【CSVファイル】
EXCEL等で利用可能なファイル

ファイル名をクリックすると、ファイルダウンロードの
ダイアログボックスが表示されます。希望する処理を
選択してダウンロードを行ってください

顧客マスター管理

顧客マスターを一覧で表示することができます。一覧は条件を指定して抽出表示することも可能です。顧客マスターの登録や編集などの処理ここから行います。

検索

顧客登録 1件登録

検索 リセット

3件中 1 ~ 3 件表示 削除

削除	お客様ID	会社名	支店/営業所	部署名	担当者名
<input type="checkbox"/>	test1	文具のしんぶん			新藤 良次
<input type="checkbox"/>	user	株式会社れいよん	東京営業所		津本 文太
<input type="checkbox"/>	user01	きんぽす			実業 景一

詳細を確認・変更したい顧客のお客様IDリンクをクリックすると左のような編集画面が表示されます

顧客データ詳細

変更確定 閉じる

※変更確定ボタンは一度だけ押してください

基本情報

お客様ID: user

パスワード: user (未入力で(パスワード自動生成します))

会社名: 株式会社れいよん

支店/営業所: 東京営業所

部署名:

データ交換用ID: test1 (半角カナ・英数字(全角不可))

ご担当者: 津本 文太

郵便番号: 104 - 0042 (半角数字)

郵便局名: 東京郵便

市区町村番号: 中央区

ビル名・階: 315号

TEL: 03 - 1234 - 5678 (半角数字) 内線

FAX: 03 - 1234 - 5679 (半角数字) 内線

E-mail: hasegawa.user@conifer.jp (半角)

注意事項:

1件登録

新しい顧客を登録するときにクリックします。右のような登録画面が表示されます。詳細は次頁参照

顧客データ登録

閉じる 閉じる

※登録ボタンは一度だけ押してください

基本情報

お客様ID:

パスワード: (未入力で(パスワード自動生成します))

会社名:

支店/営業所:

部署名:

ご担当者:

郵便番号: (半角数字)

郵便局名: 以下から選択して下さい

市区町村番号:

ビル名・階:

TEL: (半角数字) 内線

FAX: (半角数字) 内線

E-mail: (半角)

設定情報

注意事項:

検索 リセット

お客様ID(完全一致)、会社名(部分一致)の、いずれかまたは両方を入力し、検索ボタンをクリックすると条件に該当する顧客マスターの一覧を表示します

削除

表の左、各行の先頭にある削除チェック用のボックスにチェックし、削除ボタンをクリックすると指定した顧客を削除することが可能です。削除は各ページ毎で行ってください

顧客マスターの詳細

顧客マスターデータの各項目は、右のとおりです。
の項目は、顧客がweb上から内容を確認できます。

http://emp.conifer.jp - 株式会社テスト 商事 顧客データ詳細 - Microsoft Internet Explorer

顧客データ詳細

変更確定 閉じる

※変更確定ボタンは一度だけ押しください。

基本情報	
お客様ID	user
パスワード	user (未入力でパスワードを自動生成します)
会社名	株式会社(れよん)
支店/営業所	東京営業所
部署名	
データ交換用カナ	クレヨン (半角カナ・英数字(全角不可))
ご担当者	神本 文太
郵便番号	104 - 0042 (半角数字)
都道府県名	東京都
市区町村番地	中央区
ビル名・階	ライオン
TEL	03 - 1234 - 5678 (半角数字) 内線
FAX	03 - 1234 - 5679 (半角数字) 内線
e-mail	hasegawa.user@conifer.jp (半角)
注意事項	注意事項

ページが表示されました インターネット

お客様ID	登録する顧客がログインする際のID。英数の利用が可能。(必須入力)
パスワード	登録する顧客がログインする際のパスワード。未入力で登録すると自動的にランダム5桁の数字がセットされる
会社名	登録する顧客の会社名。顧客が利用するページの各所で表示されるので正式名称での登録が望ましいです
支店/営業所	登録する顧客の支店(店舗)や営業所名
部署名	登録する顧客の部署名
データ交換用カナ	csvファイルを作成するときに変換される、顧客のカナ名称。本システムでのweb上で表記されることはない。
ご担当者	顧客サイドで主に利用される担当者様の名前
郵便番号	顧客の郵便番号
都道府県名	顧客の所在地都道府県名。リストからの選択
市区町村番地	顧客の市区町村番地などの住所
ビル名・階	顧客の住所のビル名など
TEL	顧客の電話番号
FAX	顧客のFAX番号
e-mail	顧客のE-mailアドレス。登録した場合、受注があった際の確認mail(htmlメール)が送信される。
注意事項	顧客の発注画面で表示される、顧客へのメッセージや注意事項。

商品マスター管理

商品マスターを一覧で表示することができます。一覧は条件を指定して抽出表示することも可能です。商品マスターの登録や編集などの処理ここから行います。

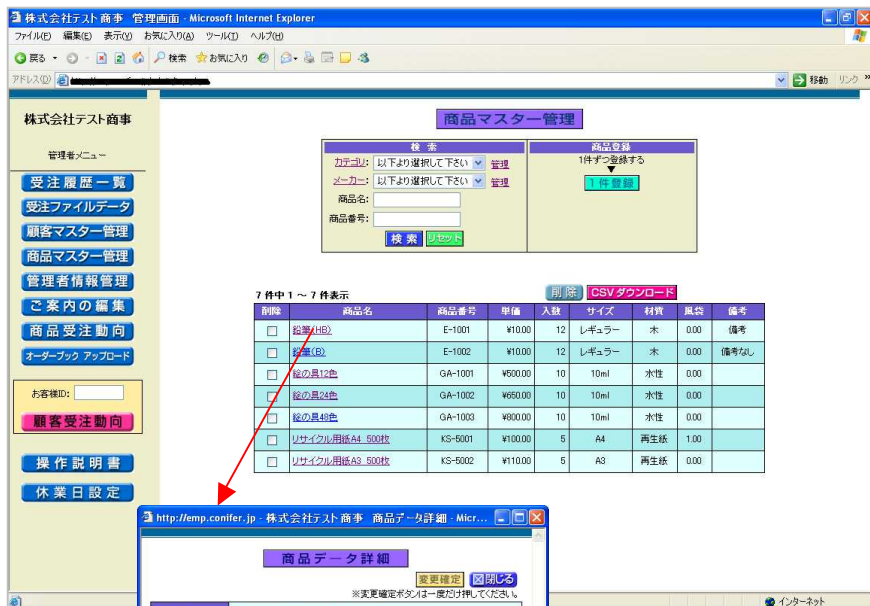

詳細を確認・変更したい商品の商品名リンクをクリックすると左のような編集画面が表示されます。



1件登録

新しい商品を登録するときにクリックします。右のような登録画面が表示されます。詳細は次頁参照

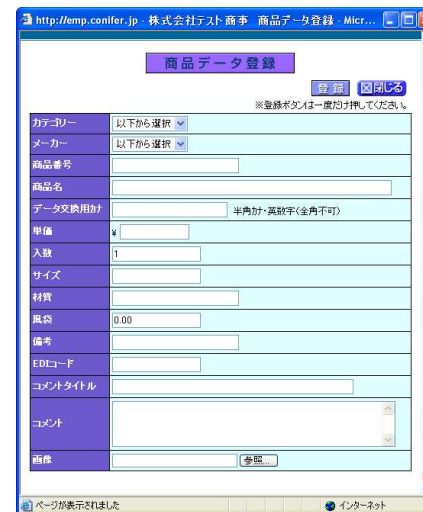

検索 リセット

カテゴリ(選択)、メーカ(選択)、商品名(部分一致)、商品番号(完全一致)の、いずれかまたは全部を入力し、検索ボタンをクリックすると条件に該当する商品マスターの一覧を表示します。

削除

表の左、各行の先頭にある削除チェック用のボックスにチェックし、削除ボタンをクリックすると指定した商品を削除することが可能です。削除は各ページ毎で行ってください。

削除

商品マスターの詳細

商品マスターデータの各項目は、右のとおりです。

商品データ詳細

変更確定 閉じる

※変更確定ボタンは一度だけ押してください。

カテゴリ	<input checked="" type="checkbox"/> ペン・えんぴつ <input type="checkbox"/> 紙 <input type="checkbox"/> 画材
メーカー	とんぼ
商品番号	E-1001
商品名	鉛筆(HB)
データ交換用カ	エンツ(HB) 半角カ・英数字(全角不可)
単価	10.00
入数	12
備考	備考
サイズ	レギュラー
材質	木
風袋	0.00
コメントタイトル	コメントタイトル
コメント	コメント
画像	<input type="text"/> 参照...

ページが表示されました インターネット

カテゴリ	カテゴリを選択します。選択するカテゴリリストのメンテナンスは、「商品カテゴリ、メーカーの管理」を参照してください。
メーカー	メーカーを選択します。選択するメーカーリストのメンテナンスは、「商品カテゴリ、メーカーの管理」を参照してください。
商品番号	商品番号を登録します
商品名	商品名を登録します
データ交換用カ	商品名のカナを登録します。csvデータを作成する際に使用される商品名です。登録がない場合、csvデータに商品名が登録されません。カナ半角で22文字以内です。
単価	単価を登録します。小数第2位までの登録が可能です
入数	入り数を登録します
備考	備考を登録します
サイズ	サイズを登録します
材質	材質を登録します
風袋	風袋を登録します
EDIコード	EDIコードを登録します
コメントタイトル	商品のコメントに対するタイトルを登録します
コメント	商品のコメントを登録します
画像	商品の画像を登録します。登録した画像は自動的にサムネイル画像を生成します。オリジナル画像も保存します

商品カテゴリ、メーカーの管理

商品マスター管理

<p style="text-align: center;">検索</p> <p>カテゴリ: 以下より選択して下さい 管理</p> <p>メーカー: 以下より選択して下さい 管理</p> <p>商品名: <input style="width: 80%;" type="text"/></p> <p>商品番号: <input style="width: 80%;" type="text"/></p> <p style="text-align: center;">検索 リセット</p>	<p style="text-align: center;">商品登録</p> <p style="text-align: center;">1件ずつ登録する</p> <p style="text-align: center;">1件登録</p>
--	--

追加

メーカーの名称、コードを入力し、追加ボタンをクリックすると、新しいメーカーの追加ができます。

追加

カテゴリの名称、コードを入力し、追加ボタンをクリックすると、新しいカテゴリの追加ができます。

削除



表の左、各行の先頭にある削除チェック用のボックスにチェックし、削除ボタンをクリックすると指定したメーカーを削除することが可能です。

削除



表の左、各行の先頭にある削除チェック用のボックスにチェックし、削除ボタンをクリックすると指定したカテゴリを削除することが可能です。

削除

メーカー名変更

メーカー	コード
さくら	10

を以下の内容に変更

メーカー	コード
<input style="width: 80%;" type="text"/>	<input style="width: 80%;" type="text"/>

戻る 確定

コード、名称の変更を行う場合、名称のリンクをクリックしてください。右のような画面から変更が可能です。

メーカー名管理

メーカー:

コード:

追加

削除

削除	メーカー	コード
<input type="checkbox"/>	さくら	10
<input type="checkbox"/>	とんぼ	20
<input type="checkbox"/>	新日本製紙	30

商品カテゴリ管理

カテゴリ:

コード:

追加

削除

削除	カテゴリ	コード
<input type="checkbox"/>	ペン・えんぴつ	10
<input type="checkbox"/>	紙	20
<input type="checkbox"/>	画材	30

コード、名称の変更を行う場合、名称のリンクをクリックしてください。右のような画面から変更が可能です。

商品カテゴリ名変更

カテゴリ	コード
ペン・えんぴつ	10

を以下の内容に変更

カテゴリ	コード
<input style="width: 80%;" type="text"/>	<input style="width: 80%;" type="text"/>

戻る 確定

管理者情報管理

システム管理者の情報変更編集を行うことができます。編集した結果は、すぐに反映したり、反映日時を指定したりすることができます。

株式会社テスト商事 管理画面 - Microsoft Internet Explorer

ファイル(E) 編集(E) 表示(V) お気に入り(A) ツール(T) ヘルプ(H)

戻る 検索 お気に入り

アドレス() 移動 リンク

株式会社テスト商事

管理者メニュー

- 受注履歴一覧
- 受注ファイルデータ
- 顧客マスター管理
- 商品マスター管理
- 管理者情報管理
- ご案内の編集
- 商品受注動向
- オーダーブック アップロード

お客様ID:

顧客受注動向

操作説明書

休業日設定

現在の表示内容

会社名	株式会社テスト商事
支店/部署名	本社
担当者	長谷川
郵便番号	104-0042
都道府県名	東京都
市区町村番地	中央区入船3-1-2
ビル名・階	303
TEL	03-5540-6007
FAX	03-5540-6008
e-mail	hasegawa.b2b@conifer.jp
センターURL	http://www.conifer.jp/

今すぐ
 日時指定 年 月 日 時 分

会社名
支店/部署名
担当者
郵便番号 104 - 0042 (半角数字)
都道府県名 東京都
市区町村番地 中央区入船3-1-2
ビル名・階 303
TEL 03 - 5540 - 6007 (半角数字) 内線
FAX 03 - 5540 - 6008 (半角数字) 内線
e-mail hasegawa.b2b@conifer.jp (半角)
センターURL http://www.conifer.jp/ (半角)

リセット 変更確定 取消

今すぐ
 日時指定 年 月 日 時 分

編集した内容を、すぐに反映させる場合は「今すぐ」、反映する日時を指定する場合は、「日時指定」にチェックをして日時を入力してください

リセット 変更確定 取消

- 変更確定
編集した内容を指定した方法で反映します。
- 取消
以前に設定し、反映日時に達していない変更内容を取り消すことができます。

ご案内の編集

顧客がログインした後のメニュー画面上に表示するご案内の内容を編集することができます。編集した結果は、すぐに反映したり、反映日時を指定したりすることができます。

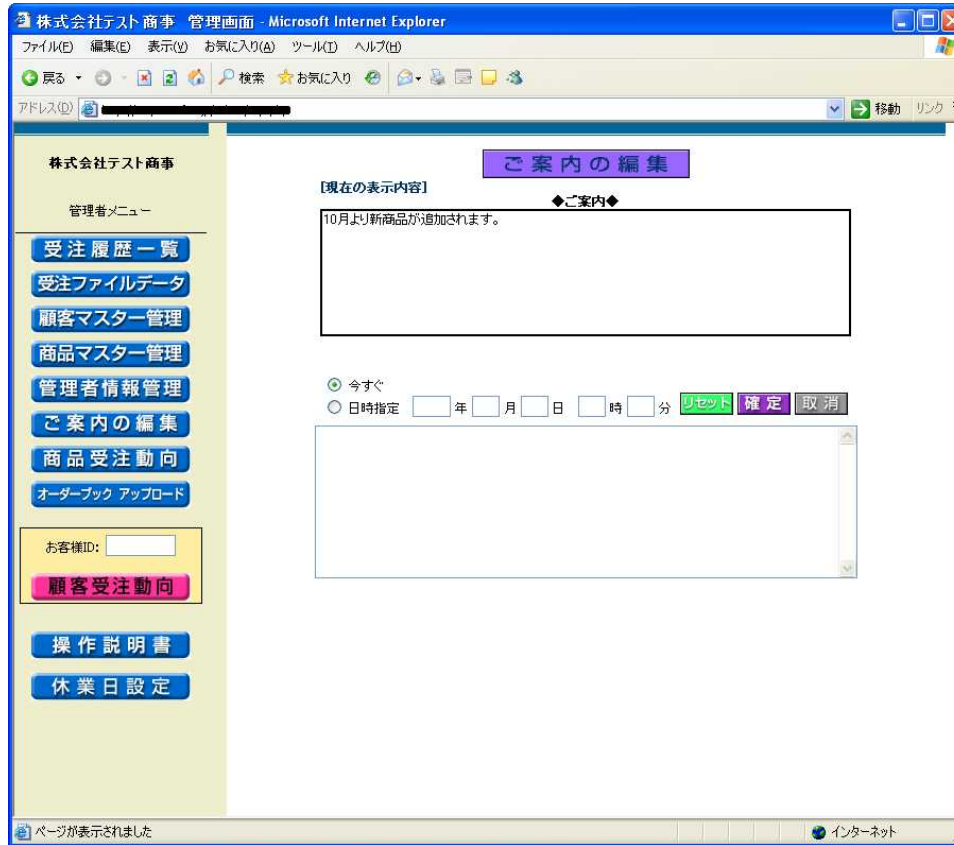

今すぐ
 日時指定 年 月 日 時 分

編集した内容を、すぐに反映させる場合は「今すぐ」、反映する日時を指定する場合は、「日時指定」にチェックをして日時を入力してください

- 変更確定
編集した内容を指定した方法で反映します。
- 取消
以前に設定し、反映日時に達していない変更内容を取り消すことができます。

ユーザー用ページ反映箇所



ここ!

商品受注動向

15か月分の商品別受注動向を月単位で確認することができます。集計内容はカテゴリ、メーカー、商品名、商品コードを指定することが可能です。

株式会社テスト商事 管理画面 - Microsoft Internet Explorer

2005/09/16現在

商品受注動向

検索

カテゴリ: 以下より選択して下さい
 メーカー: 以下より選択して下さい
 商品名:
 商品番号:

検索 リセット

7件中 1 ~ 7 件表示

商品番号	商品名	過去の商品別月毎発注数														
		2004年						2005年								
		7月	8月	9月	10月	11月	12月	1月	2月	3月	4月	5月	6月	7月	8月	9月
E-1001																300
E-1002																396
GA-1001																210
GA-1002																210
GA-1003																210
KS-5001																220
KS-5002																220

お客様ID:

顧客受注動向

操作説明書

休業日設定

ページが表示されました

インターネット

検索 リセット

カテゴリ(選択)、メーカ(選択)、商品名(部分一致)、商品番号(完全一致)の、いずれかまたは全部を入力し、検索ボタンをクリックすると条件に該当する商品の集計を行います。

オーダーブックアップロード

顧客が発注の際に利用するオーダーブックのデータファイルをアップロードすることができます。

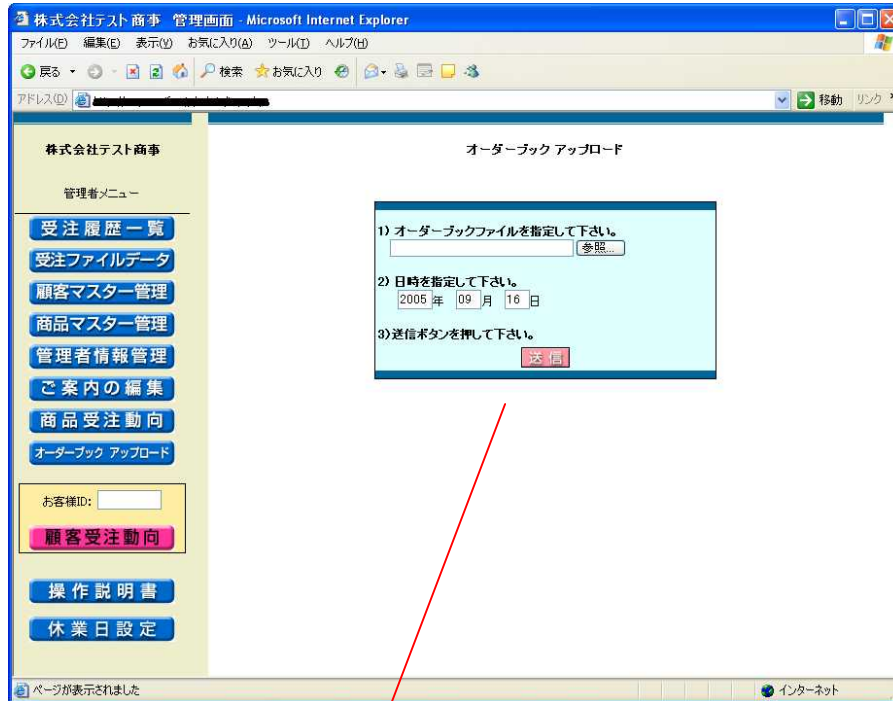

2) 日時を指定して下さい。

2005年 09月 16日

オーダーブックを反映させる年月日を指定してください

送信

ファイルと日付の指定が終わったら、送信ボタンをクリックしてください。

参照...

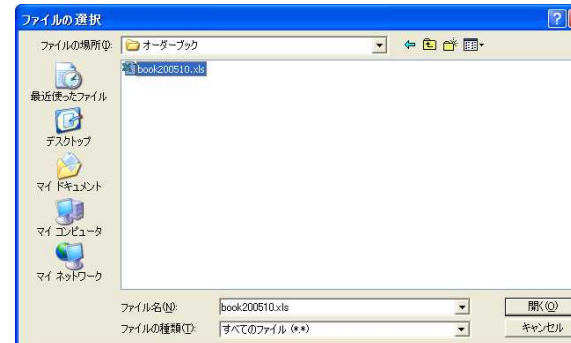

参照ボタンをクリックし、表示されるダイアログボックスからアップロードするファイルを指定してください。

ファイルサイズは10Mバイト以内してください

ユーザー用ページ反映箇所

株式会社テスト商事受注センター

商品検索発注

注文フォーム

発注履歴一覧

商品別発注一覧

登録情報変更

オーダーブックダウンロード

お問い合わせ



ここ!

ご案内

10月より新商品が追加されます。

顧客受注動向

お客様IDを指定し「顧客受注動向」をクリックすると、当該顧客の月単位での商品別受注動向を15ヶ月に渡って集計することができます。

The screenshot shows a web browser window titled '株式会社テスト商事 管理画面 - Microsoft Internet Explorer'. The main content area displays the '顧客受注動向' (Customer Order Trend) page for customer 'user01' (きゃんばす). The page includes a table of monthly order trends for various products from July 2004 to September 2005.

商品番号	商品名	過去の商品別月毎発注数															
		2004年					2005年										
		7月	8月	9月	10月	11月	12月	1月	2月	3月	4月	5月	6月	7月	8月	9月	
E-1001																	60
E-1002																	60
GA-1001																	110
GA-1002																	110
GA-1003																	110
KS-5001																	60
KS-5002																	60

The interface also features a sidebar with navigation buttons: 受注履歴一覧, 受注ファイルデータ, 顧客マスター管理, 商品マスター管理, 管理者情報管理, ご案内の編集, 商品受注動向 (highlighted), オーダーブック アップロード, 操作説明書, and 休業日設定. A search box for 'お客様ID: user01' and a '顧客受注動向' button are also visible.



集計したい顧客の「お客様ID」を入力して、ボタンをクリックしてください。

操作説明書

「操作説明書」をクリックすると、本操作説明書をダウンロードすることができます。

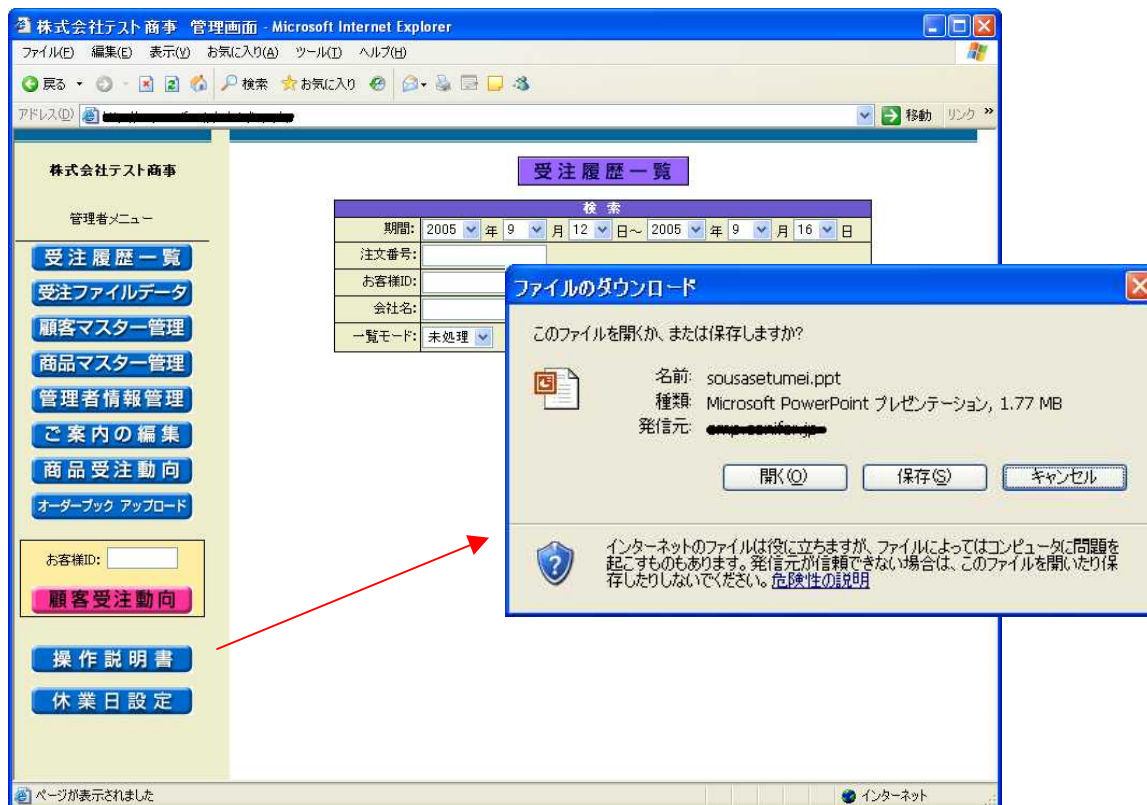

休業日設定

休業日の設定及びデータ自動取得時間の設定を行います。

日付	休業日
01(木)	<input type="checkbox"/>
02(金)	<input type="checkbox"/>
03(土)	<input type="checkbox"/>
04(日)	<input checked="" type="checkbox"/>
05(月)	<input type="checkbox"/>
06(火)	<input type="checkbox"/>
07(水)	<input type="checkbox"/>
08(木)	<input type="checkbox"/>
09(金)	<input type="checkbox"/>
10(土)	<input type="checkbox"/>
11(日)	<input checked="" type="checkbox"/>
12(月)	<input type="checkbox"/>
13(火)	<input type="checkbox"/>
14(水)	<input type="checkbox"/>
15(木)	<input type="checkbox"/>
16(金)	<input type="checkbox"/>
17(土)	<input type="checkbox"/>

データ自動取得時刻: 11:00

受注データを自動取得する時間を設定できます。設定された時間は、ユーザー画面に常に表示されます。

本日の受付締切時間は 11:00 です。締切時間を過ぎますと納品予定日が翌々営業日となります。



該当する日付のチェック用のボックスにチェックし、登録ボタンをクリックすると休業日が設定されます。

